

ŞEYK-EFZA ŞARKI
UZAYAN YOLLARI GÖZÜM KESMESE

BESTE: ALAEDDİN ŞENSOY
GÜFTESİ: AHMET KARAKAYA

DÜYK

4/10
1/1103

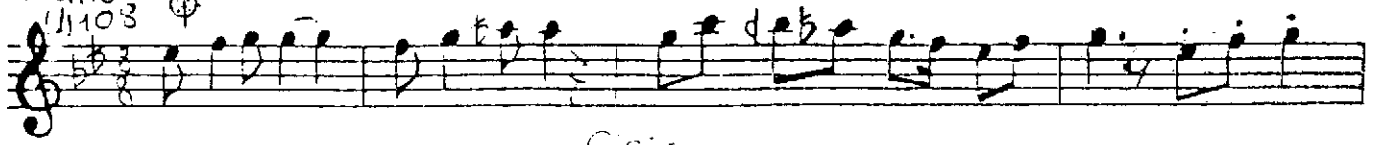

GİRİŞ

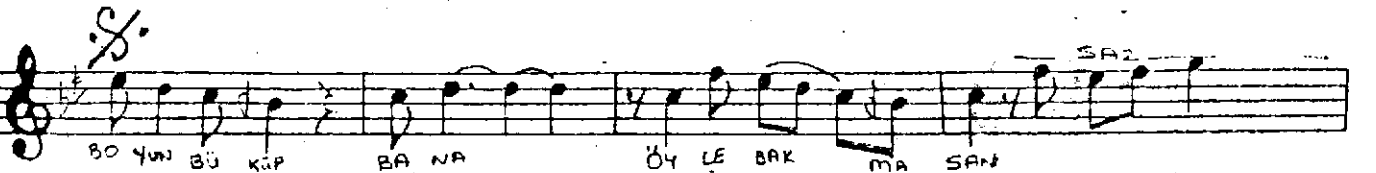
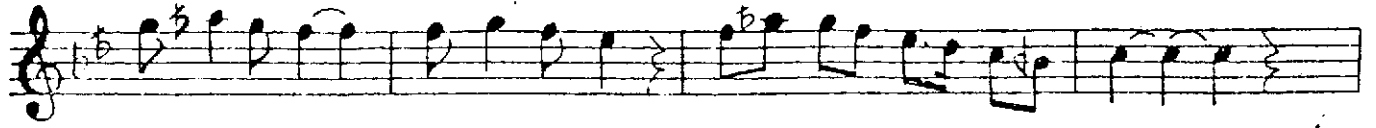

KO ROL MUŞ BAĞ RI MI BİR DE YAK MA SAN

SE Nİ DE Lİ Gİ Bİ SE VER MİY DİM HİÇ HİÇ

O SA RI SAÇ LA RI GÖR ME SEY DİM BEN

AŞ KIN DER GÂ H NA GİR ME SEY DİM BEN

KA RA SEVDÂ NE DİR BİL ME SEY DİM BEN

SE Nİ JE Ü Gİ Bİ SE VER MİY DİM HİÇ HİÇ

BER. AS-

UZAYAN YOLLARI GÖZÜM KESMESE,
PEŞİNDEN KOŞUPTA GELİRMİYDİM HİÇ?
BAŞIMDA BU KAVAK YELİ ESMESE
SENİ DELİ GİBİ SEVERMİYDİM HİÇ?

BOYUN BÜKÜP BANA ÖYLE BAKMASAN
ŞU KIRIK KALBİME BÖYLE AKMA SAN
KOR OLMUŞ BAĞRIMI BİRDE YAKMASAN
SENİ DELİ GİBİ SEVERMİYDİM HİÇ?

O SARI SAÇLARI GÖRMESEYDİM BEN
AŞKIN DERGÂHINA GİRMESEYDİM BEN
KARA SEVDÂ NEDİR, BİLMESEYDİM BEN
SENİ DELİ GİBİ SEVERMİYDİM HİÇ?